

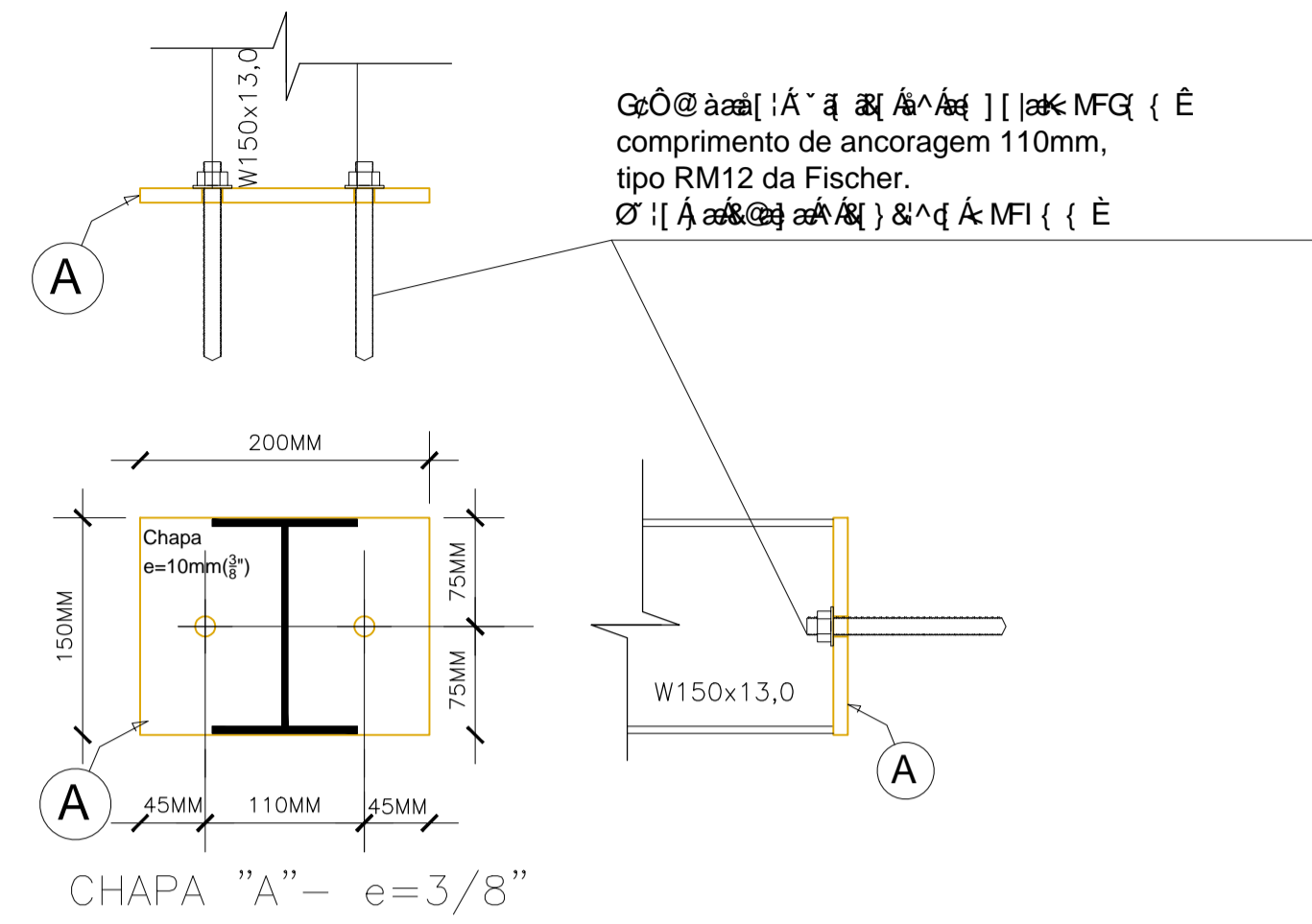

# ANCORAGEM PILARETES (72x)

ESCALA: 1/5



# FRONTAL ACABAMENTO

ESCALA: 1/5

TELHA TERMOACÚSTICA

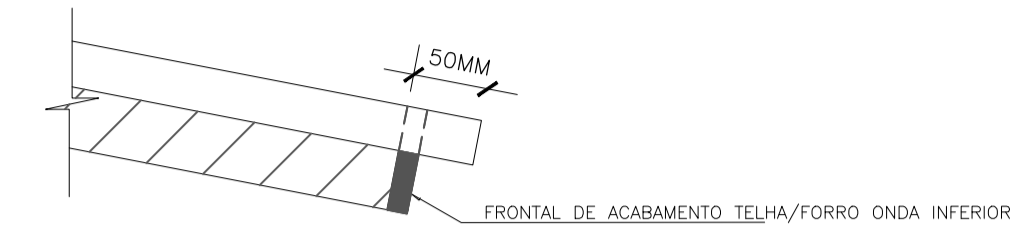

RUFO DE TOPO DENTADO ISOCUBERTURA SEM ESCALA

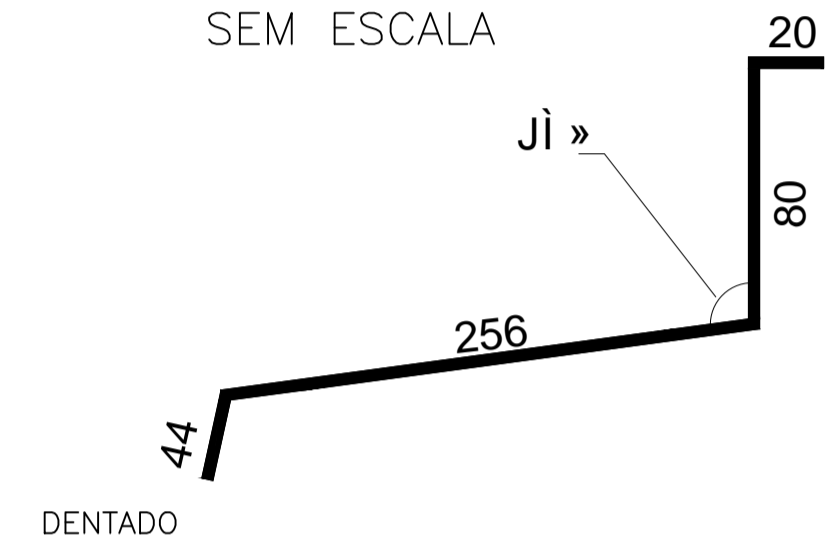

# PORTICO 01 = 02 = 03 = 04 = 05 = 06 = 09 = 10 = 11 = 12 = 13 = 14 = 15 = 16 = 17 = 18

ESCALA: 1/50

(13X)

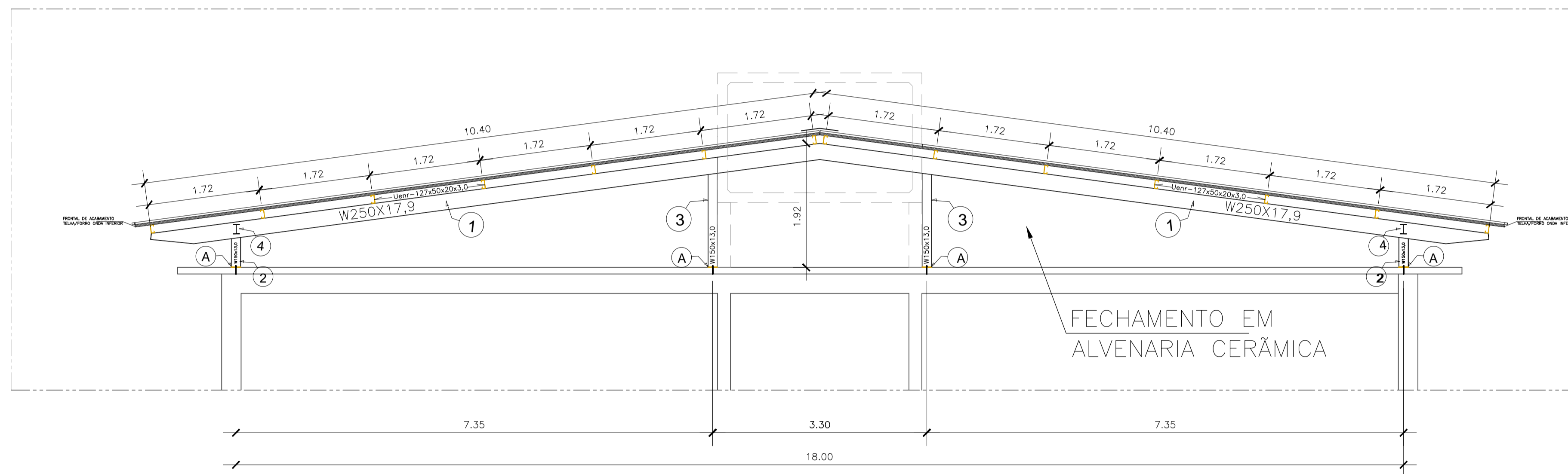

# PORTICO 07 = 08 / PORTICO 19

ESCALA: 1/50

(2X) / (1X)

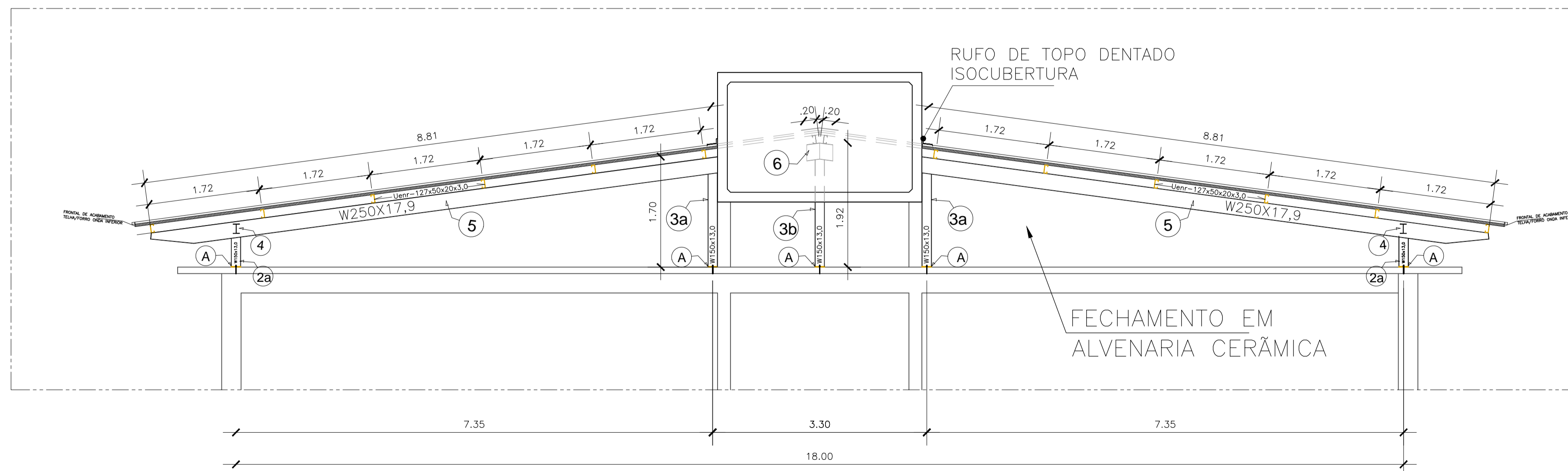

05			
04			
03			
02			
01			
N.º	DESCRIÇÃO	RESP.	DATA
REVISÃO			
 <b>GOVERNO DO ESTADO DO ESPÍRITO SANTO</b> SECRETARIA DE ESTADO DA EDUCAÇÃO - SEDU			
<b>SEDU</b> GERÊNCIA DE REDE FÍSICA ESCOLAR			
TÍTULO: <b>REFORMA, CONSTRUÇÃO E AMPLIAÇÃO NA EEEFM MARIA TRINDADE</b>			
ENDEREÇO: R. Afonso Cláudio, 440 - Centro, Ibatiba - ES, 29395-000			
PRANCHA: <b>ESTRUTURA METÁLICA</b>		PROJETO:	
SECRETÁRIO ESTADUAL: AURÉLIO MENEGÉLLI RIBEIRO		ESTRUTURAL	
GERENTE DA GERFE: MARCELO AMORIM GONÇALVES		ESCALA:	UNIDADE:
COORDENADOR GERAL: EDSON DE OLIVEIRA PIRES		INDICADA	METRO
AUTOR PROJETO: WILSON RODRIGUES GONÇALVES		CREA-MG: 64866/D	VISTO:
CO-AUTOR PROJETO:		CAU-ES: A24721-9	VISTO:
RESPONSÁVEL TÉCNICO:		CAU-ES:	VISTO:
ARQUIVO: IBA01-EM-R1.dwg		CREA:	VISTO:
REFERÊNCIA:		DESENHO: DIEGO	VISTO:
PÓRTICOS DETALHE			<b>02</b> <b>02</b>
FORMATO: A1	OBSERVAÇÕES:	DATA: MARÇO/2020	VISTO: REVISÃO:

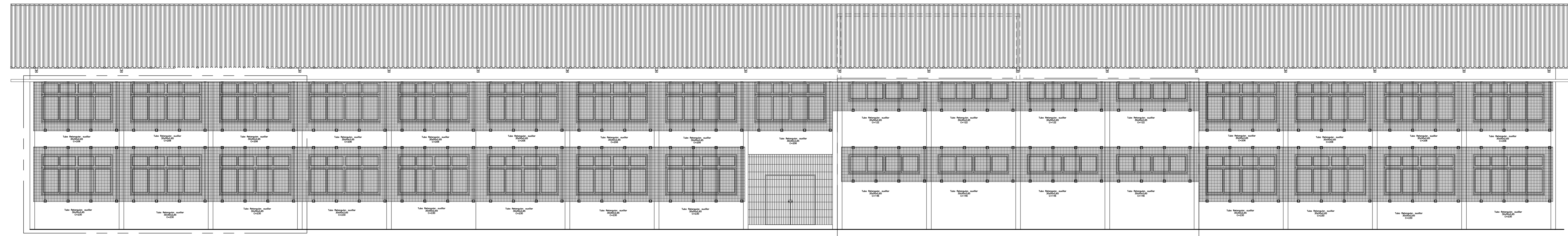

FACHADA FUNDOS (ESTRUTURA METÁLICA)  
esc.1/75

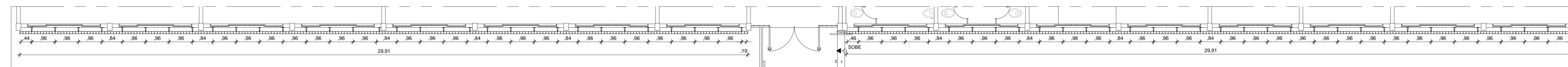

PLANTA BAIXA TERREO FUNDOS (BRISE)  
esc.1/75

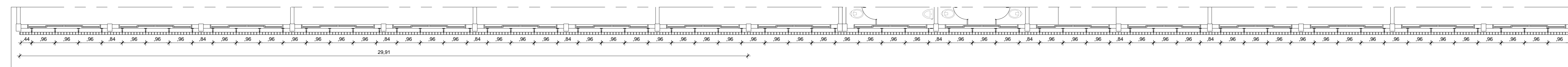

PLANTA BAIXA 2º PAV. FUNDOS (BRISE)  
esc.1/75

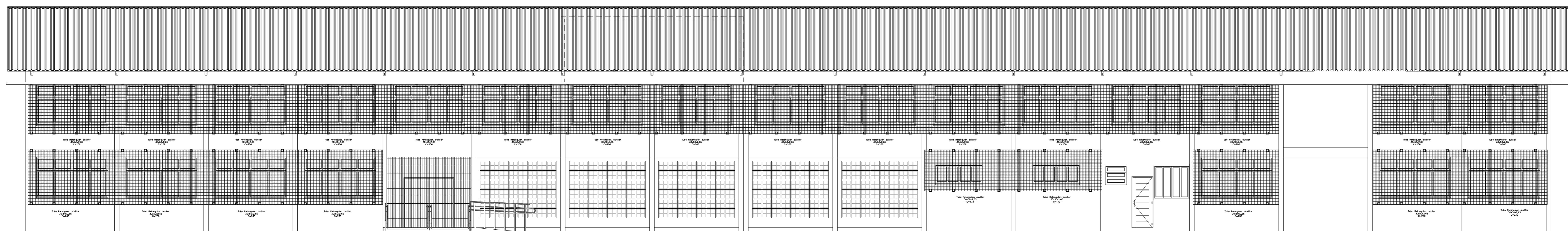

FACHADA FRONTAL (ESTRUTURA METÁLICA)  
esc.1/75

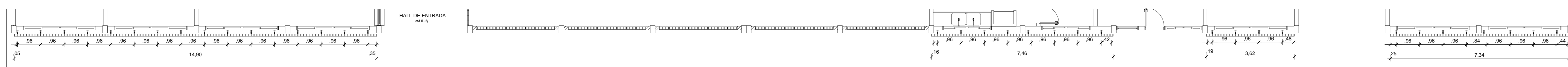

PLANTA BAIXA TERREO FRONTAL (BRISE)  
esc.1/75

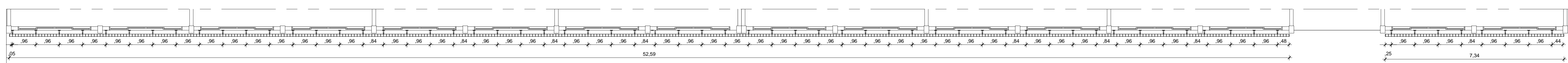

PLANTA BAIXA 2º PAV. FRONTAL (BRISE)  
esc.1/75

Nº.	DESCRIÇÃO	RESP.	DATA
05			
04			
03			
02			
01			

REVISÃO			

	<b>GOVERNO DO ESTADO DO ESPÍRITO SANTO</b> SECRETARIA DE ESTADO DA EDUCAÇÃO - SEDU 	
	<b>GERÊNCIA DE REDE FÍSICA ESCOLAR</b> <b>REFORMA E AMPLIAÇÃO NA EEEFM MARIA TRINDADE DE OLIVEIRA</b>	

TÍTULO:	ARQUITETURA - BRISE TIPO COLMÉIA		
ENDEREÇO:	R. Afonso Cláudio, 440 - Centro, Ibatiba - ES, 29395-000		
PROJETO:	MATÉLICA	ESCALA:	INDICADA
SUBSECRETÁRIO ESTADUAL:	AURELIO MENEZES RIBEIRO	COORDENADOR GERAL:	MARCELO AMORIM DONALVES
GERENTE DA GERÊNCIA:	MARCELO AMORIM DONALVES	COORDENADOR GERAL:	EDSON DE OLIVEIRA PIRES
AUTOR PROJETO:	WILSON RODRIGUES DONALVES	COORDENADOR GERAL:	EDSON DE OLIVEIRA PIRES
RESPONSÁVEL TÉCNICO:	WILSON RODRIGUES DONALVES	COORDENADOR GERAL:	EDSON DE OLIVEIRA PIRES
ARQUIVO:	IBA01-EM-BRISE-01.dwg	DESENHO:	DIEGO
REFERÊNCIA:	FACHADA FRONTAL FACHADA FUNDOS PLANTA BAIXA FRONTAL PLANTA BAIXA FUNDOS	DATA:	MARÇO/2020
FORMATO:	A0	REVISÃO:	01/02



<b>CAPTURADO POR</b>	
CRISTIANE SILVA MONTEIRO ENG CIVIL PL SEDU - GERFE	
<b>DATA DA CAPTURA</b>	21/08/2020 11:26:16 (HORÁRIO DE BRASÍLIA - UTC-3)
<b>VALOR LEGAL</b>	ORIGINAL
<b>NATUREZA</b>	DOCUMENTO NATO-DIGITAL

<b>ASSINARAM O DOCUMENTO</b>	
MOISÉS BRITO SOBRINHO ENG COORD CIVIL SR SEDU - GERFE Assinado em 21/08/2020 11:20:10 Documento original assinado eletronicamente, conforme art. 6, § 1º, do Decreto 4410-R/2019.	
EDSON DE OLIVEIRA PIRES ENG COORD GERAL MAST SEDU - GERFE Assinado em 21/08/2020 11:26:15 Documento original assinado eletronicamente, conforme art. 6, § 1º, do Decreto 4410-R/2019.	
WILSON RODRIGUES GONÇALVES ARQUITETO COORD SR SEDU - GERFE Assinado em 21/08/2020 11:17:42 Documento original assinado eletronicamente, conforme art. 6, § 1º, do Decreto 4410-R/2019.	
FELIPE DE BRITO AURÉLIO ENG COORD ELETRIC SR SEDU - GERFE Assinado em 20/08/2020 15:09:49 Documento original assinado eletronicamente, conforme art. 6, § 1º, do Decreto 4410-R/2019.	

A disponibilidade do documento pode ser conferida pelo link <https://e-docs.es.gov.br/documento/registro/2020-SW65FD>



Consulta via leitor de QR Code.